geometrixdesign

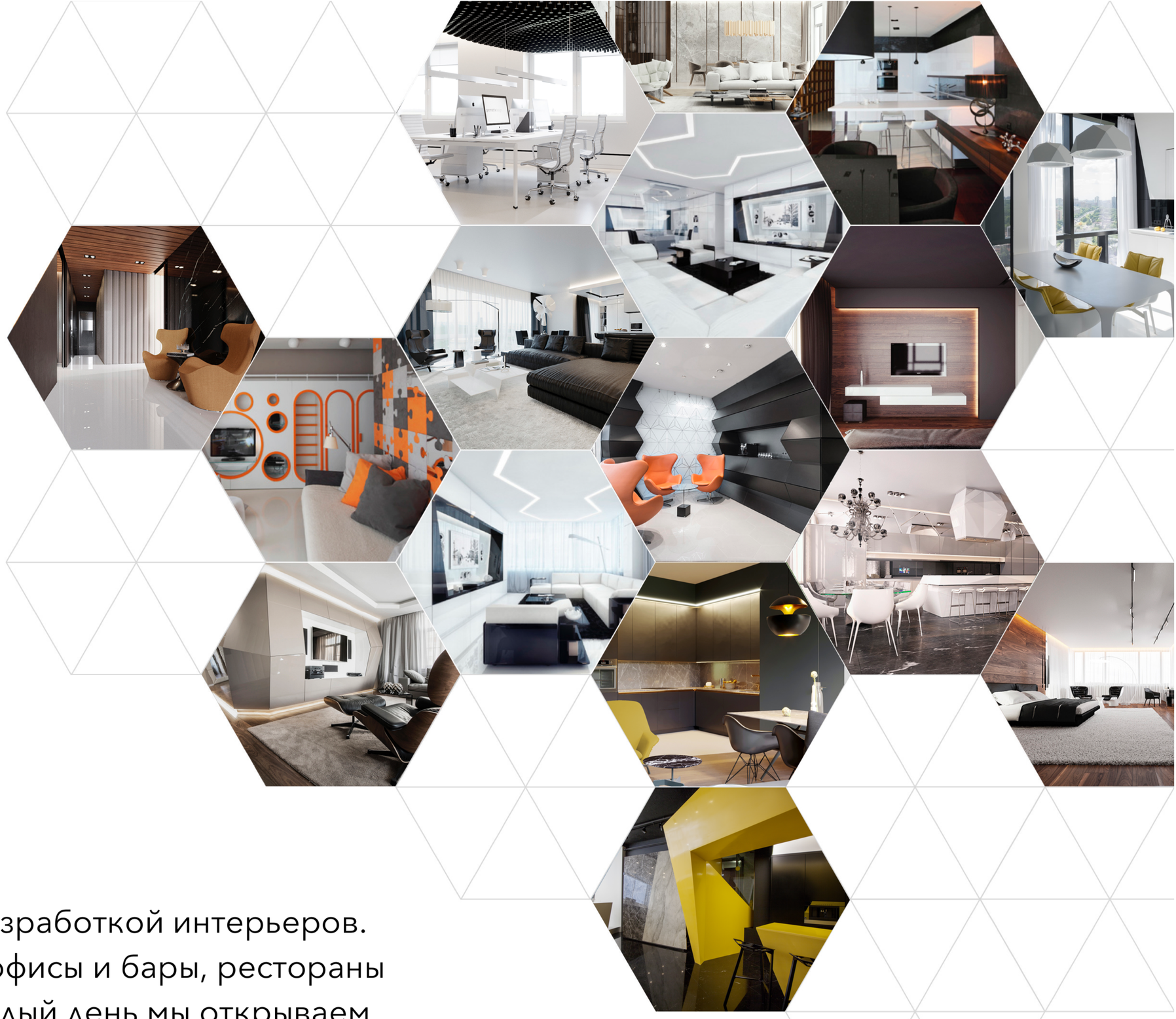

Более 15 лет мы занимаемся разработкой интерьеров. Квартиры и загородные дома, офисы и бары, рестораны и кафе, лофты и петнхаусы. Каждый день мы открываем новые грани в своей работе

© Geometrix Design HELLO@GEOMETRIX.RU +7 495 646 85 98 WWW.GEOMETRIX.RU

geometrixdesign

Более пятнадцати лет мы занимаемся разработкой интерьеров, и вот уже 10 лет делаем это вместе.Казалось бы, нас трудно чем-то удивить. Но каждый день мы открываем новые грани в своей работе.

Свою любовь к делу мы стремимся передать и нашим клиентам, вложив все свои знания и опыт в создание их дома, офиса или другого пространства для жизни.

geometrixdesign

S 240 m²

Садовые кварталы III

Весь интерьер выстроен вокруг главного функционального арт-объекта: круги в гостиной скрывают за собой тв-панель и при этом выступают декоративным элементом. Монохромность интерьера разбавлена продуманными световыми сценариями.

S 420 m²

Садовые кварталы II

Порой клиенты приходят с нестандартными для нас запросами: обилие фактур, азиатские мотивы, наполненность деталями и арт-объектами. Мы учли все пожелания, но остались верны своему стилю.

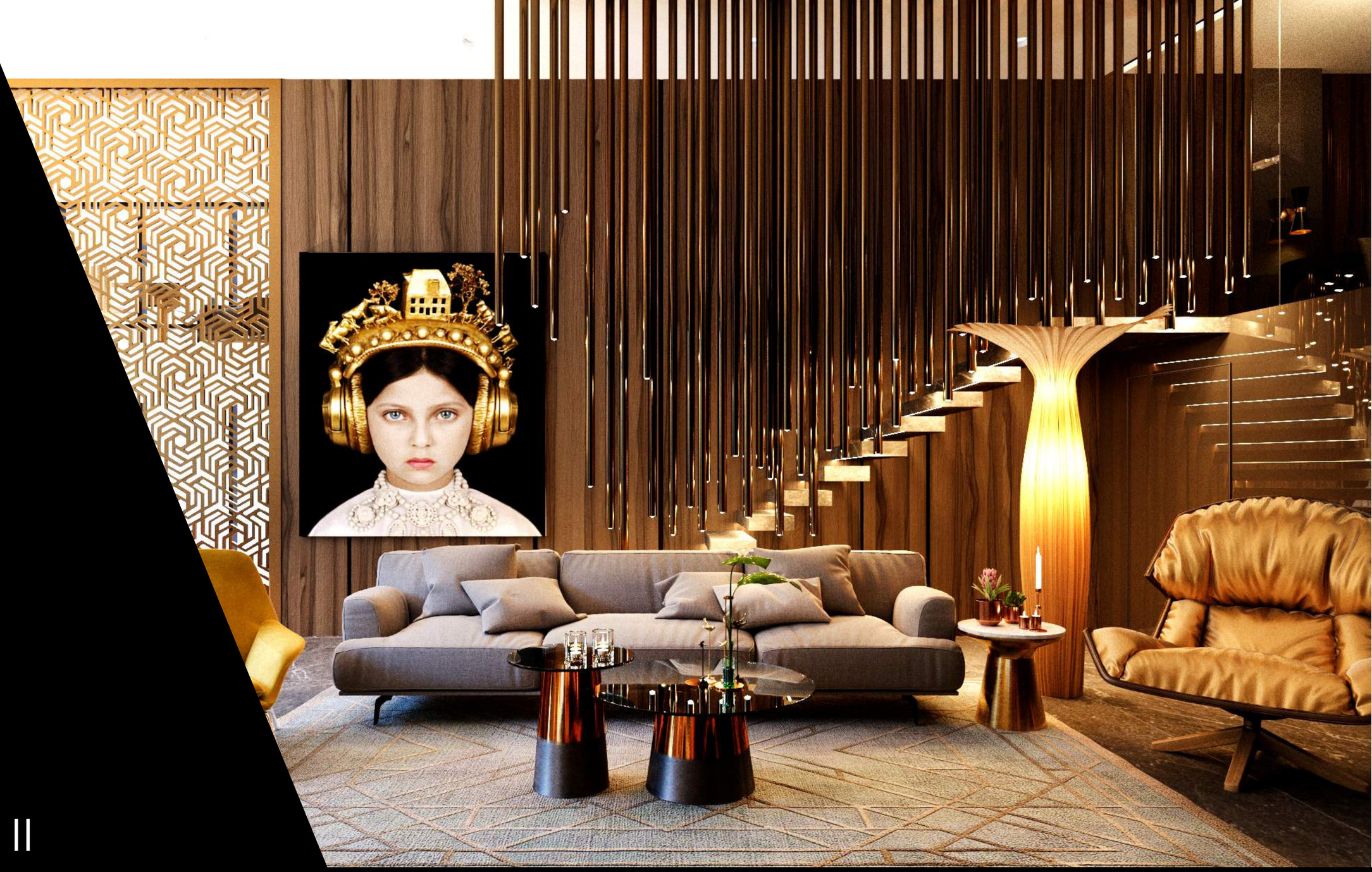

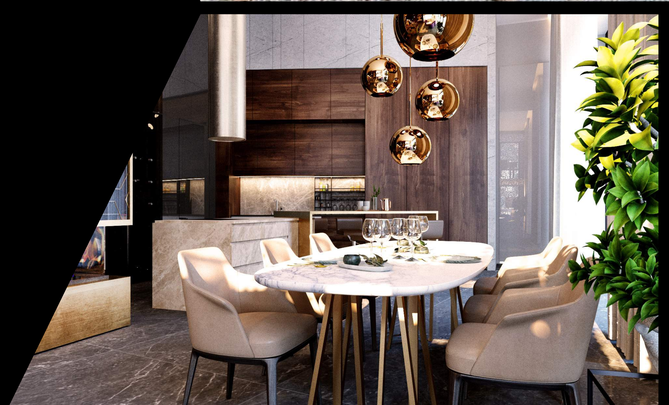

geometrixdesign

S 135 m²

Мосфильмовская

Молодая амбициозная пара с двумя детьми, ценящая комфорт, техническую оснащённость, современный дизайн в его чистейшем проявлении, обратилась к нам за разработкой дизайна интерьера в башне на Мосфильмовской. Высокие потолки, качественно залитый бетон, панорамные окна стали отправной точкой для построения архитектурного объёма квартиры.

geometrixdesign

S 117 m²

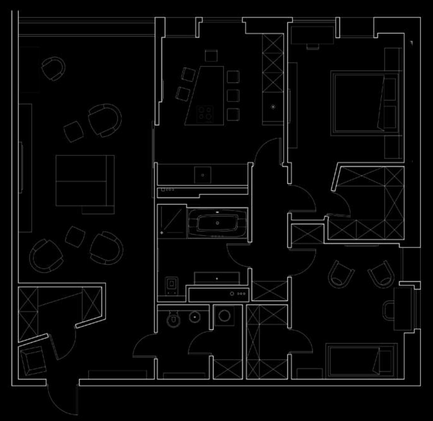

Сколково

Монохром, бетон, красивая и удобная мебель, игры с пространством и светом, вот из этих ингредиентов мы решили сделать идеальный коктейль. Получился брутальный интерьер с ироническим акцентом.

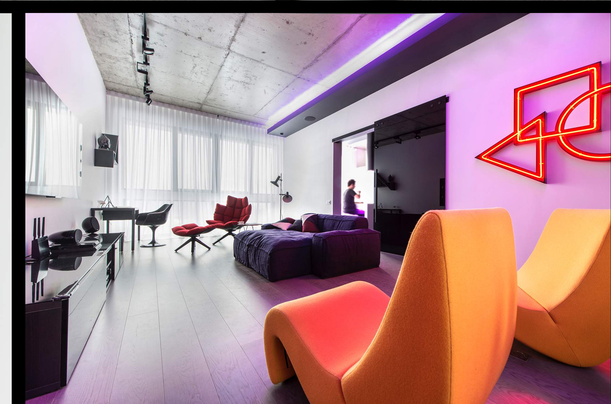

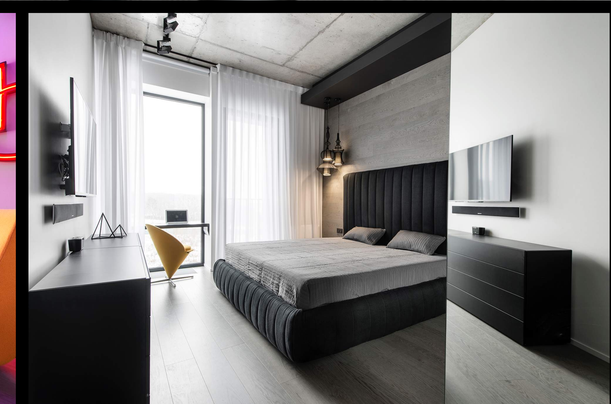

geometrixdesign

S 177 m²

Кутузовская Ривьера II

Солидный, но современный интерьер, основной которого стал жесткий контраст цветов, обилие стекла и дорогих материалов.

geometrixdesign

S 300 m²

Офис с/х компании

Параметрический потолок из черенков лопаты. Open-space для сотрудников – просторная рабочая зона, монохромная основа, чёткая организация рабочих мест, при этом совершенно особенный подход к проектированию пространства.

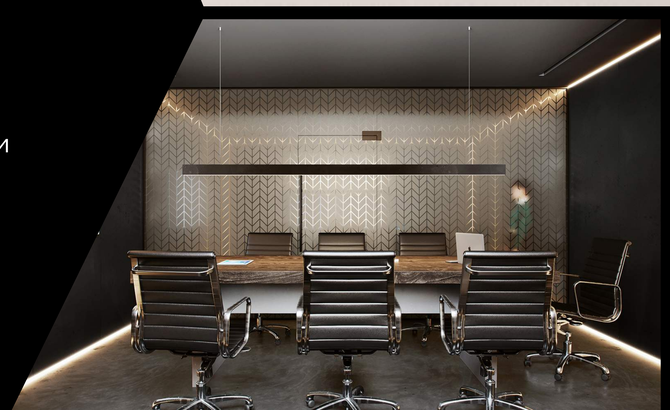

geometrixdesign

S 200 m²

Севастополь

Этот интерьер построен на контрасте визуального наполнения. В качестве центрального арт-объекта был выбран Атлант, подпирающий бетонную балку конструктива. Чтобы осовременить скульптуру, выполнить её мы решили из проволочных полигонов. Так исторический момент обрёл футуристичные очертания.

geometrixdesign

S

52 m²

InterQuartz Showroom

Данный шоу-рум площадью 52 квадратных метра находится на территории современной творческой площадки ArtPlay в Москве, поэтому должен был не только отвечать философии качества компании, но и являться образцом креативного подхода в презентации продукции.

geometrixdesign

S 156 m²

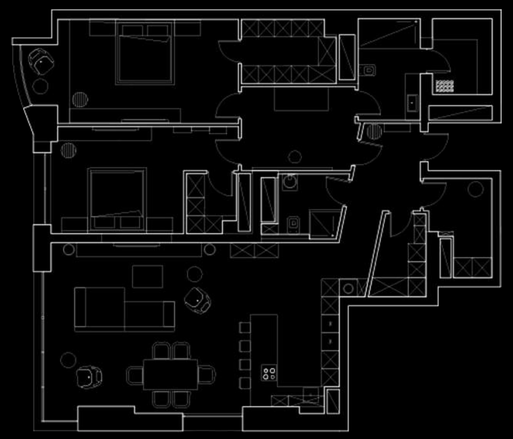

Well House

Динамику интерьеру задает геометричная объемная стена, объединяющая зону холла и гостиной. Орех и черное стекло, белое поллотно пола и натуральный камень - настоящая игра контрастнов.

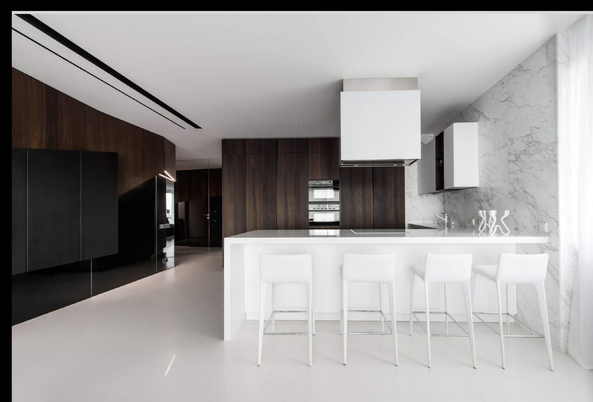

geometrixdesign

S 188 m²

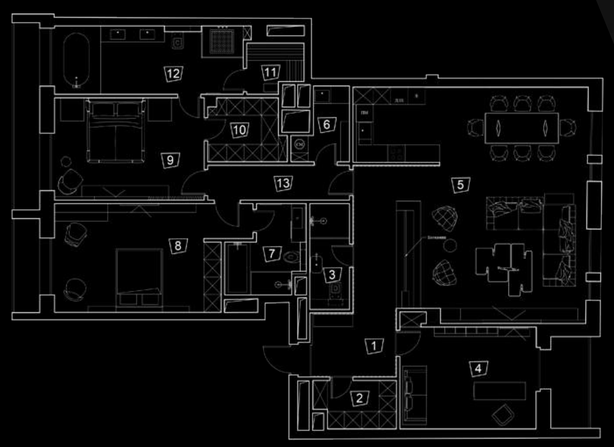

Хилков переулок

По-европейски стильный интерьер. Большое внимание уделено зонированию и игре фактур. Сочетание дерева, камня и латуни делает интерьер благородным и уютным.

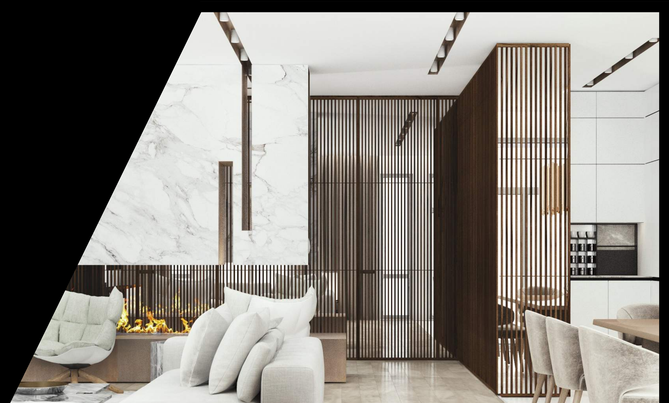

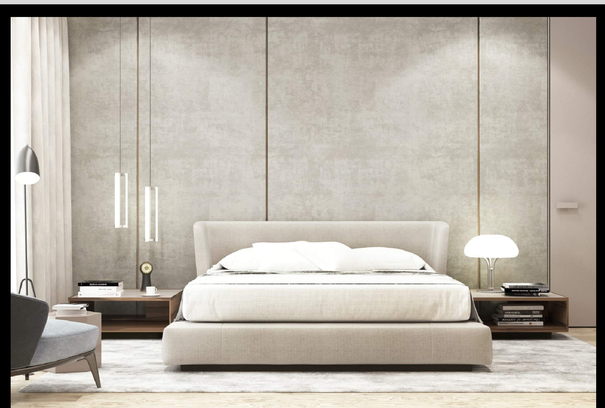

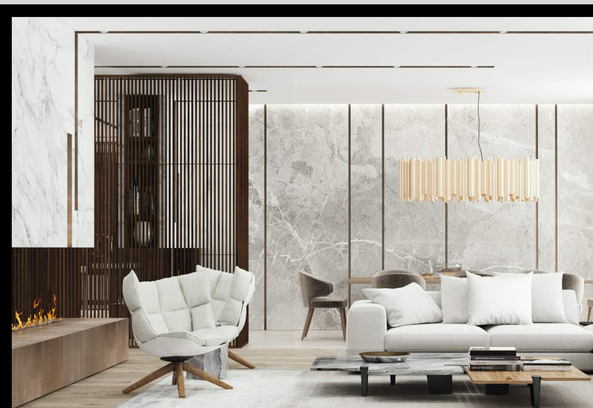

geometrixdesign

S 350 m^2

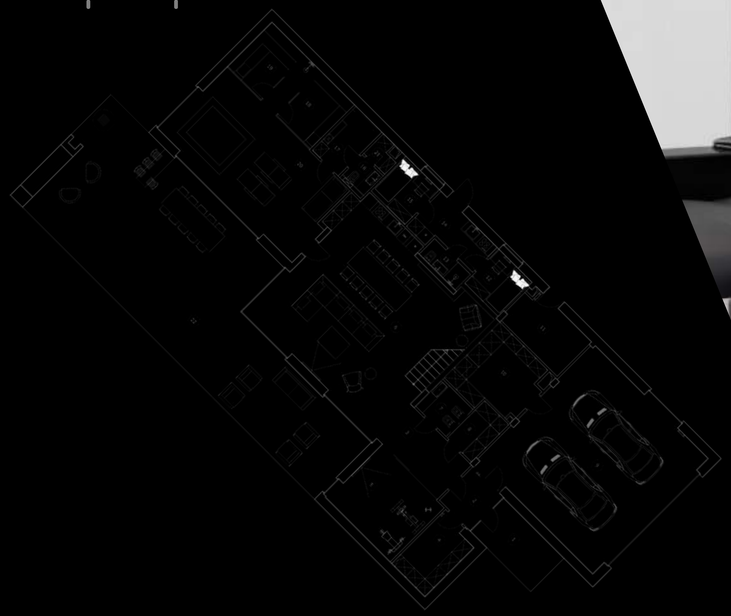

Гостевой дом

Смелый, концептуальный интерьер, который никого не оставит равнодушным: архитектурные линии, продуманные объемы, игры контрастов.

geometrixdesign

S 133 m²

Аксиома

Когда мы узнали название жилого комплекса и выслушали пожелания заказчика, в голове сразу возникла картинка идеального интерьера: монохромный, лишённый каких-либо ненужных деталей, но не индивидуальности. Лаконичное содержание, чтобы не требовать никаких доказательств, и продуманная до последнего изгиба планировка, чтобы выстроить целую теорию внутреннего пространства

geometrixdesign

S 430 m²

Мэдисон Парк

Загородный дом должен дышать теплом, поэтому в проекте много натуральных материалов. В отделке использованы мягкие панели, а поток украшают деревянные балки.

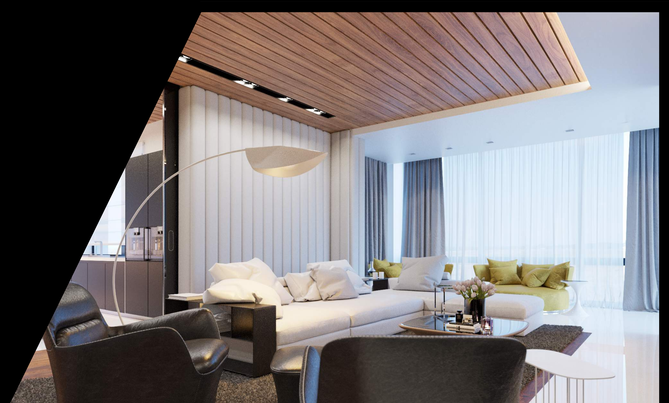

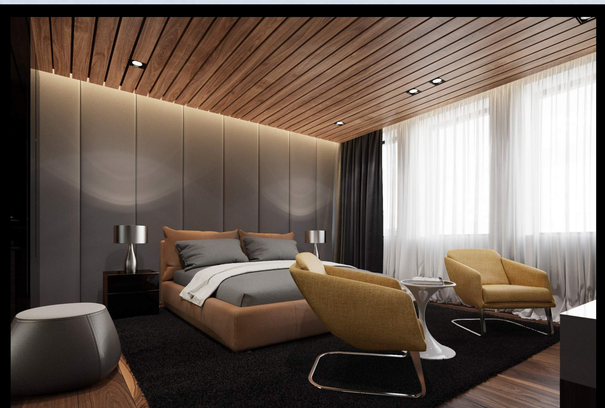

geometrixdesign

S 1000 m²

Дом на Покровке

Центром проекта стала параметрическая стена из мдф, с помощью этого элемента мы задали динамику пространства и выстроили композицию, основанную на контрасте жесткой геометрии и плавных линий.

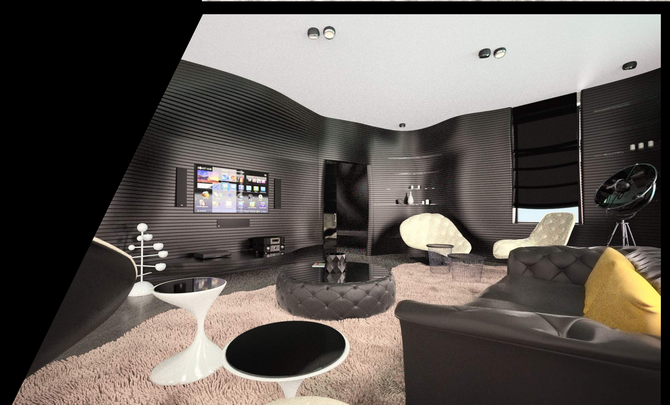

geometrixdesign

S 90 m²

Спиридоньевский переулок

Старый кирпич исторического здания, натуральное дерево, мебель из категории «классика современного дизайна» – всё это придает интерьеру завершённый образ и особую атмосферу.

geometrixdesign

S 190 m²

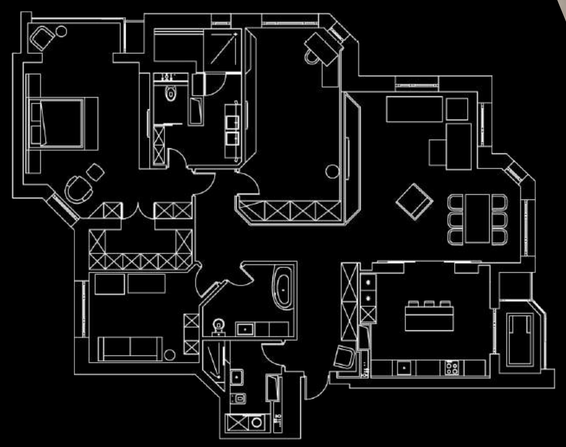

Доминион

Данний интерьер наполнен истереснейшими архитектурными решениями и современными материалами. Эксклюзивный герметичный объем в гостиной одновременно служит и арт-объектом и вместительной системой хранения. Кухня полностью выполнена из натурального камня, а детская представляет собой трансформируемое игровое пространство.

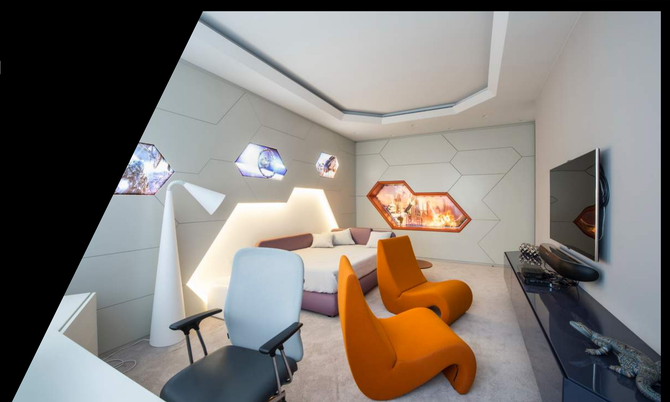

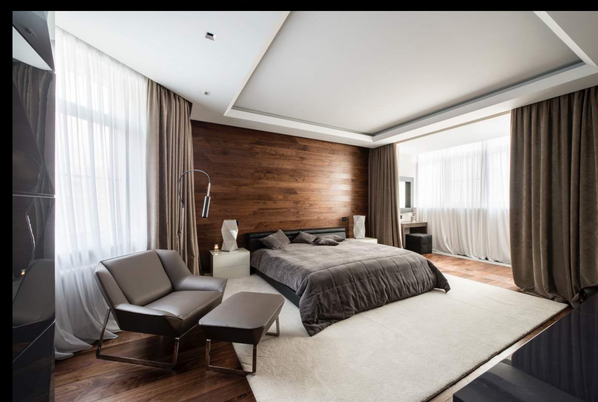

geometrixdesign

S 120 m²

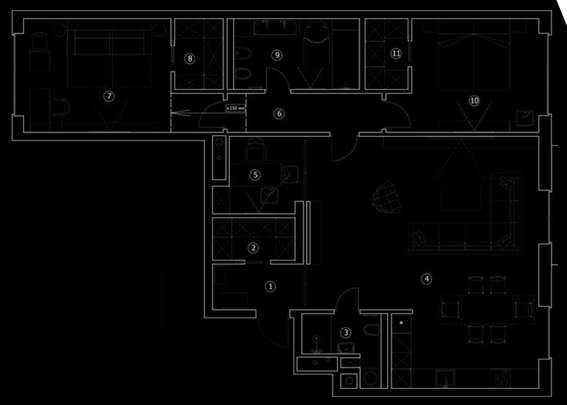

Дубровская Слобода

Монохромный интерьер с яркими акцентами: чистота линий в совокупности с материалами отделки придает интерьеру не только острую актуальность, но и позволяет быть в таковым многие годы.

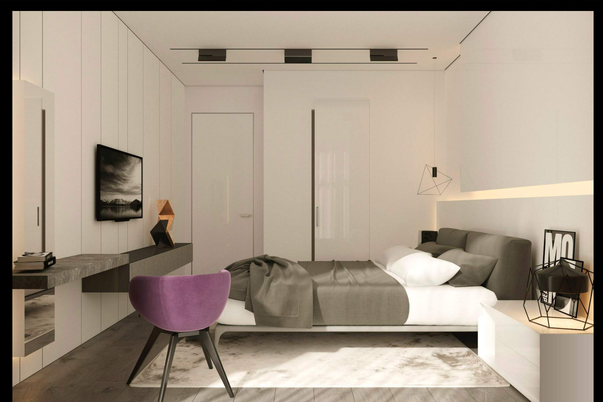

geometrixdesign

S 550 m²

Клиника эстетической медицины

Основная идея этого футуристичного пространства - скрыть множество дверей и создать интересный объем нетривиальными решениями: так появились трубчатые панели-перегородки, индивидуальная строка рецепшн, а благодаря rgn-системе подсветки идеально белый вариант интерьера может легко видоизменяться и менять свое настроение.

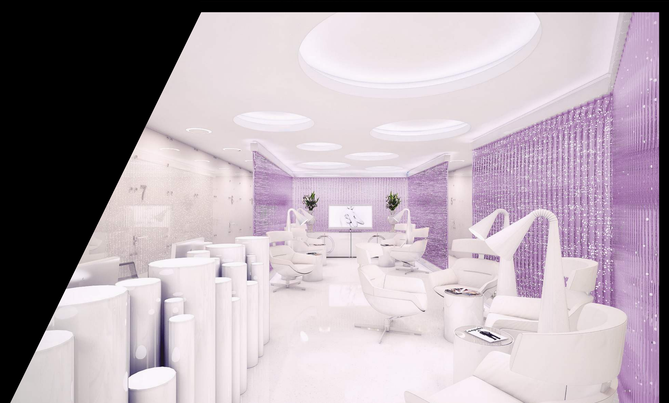

geometrixdesign

S 175 m²

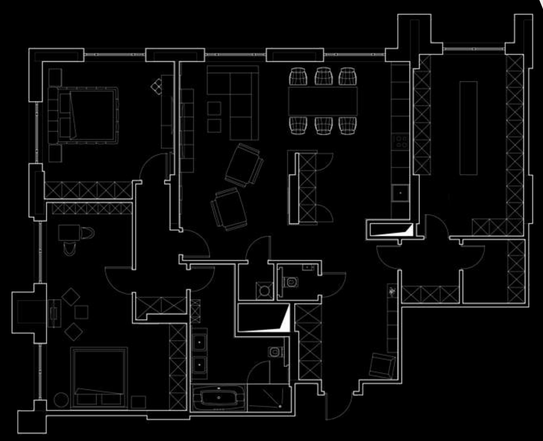

ЖК
Дом в сосновой роще

Чистота и строгость линий, белая основа интерьера отлично гармонирует с натуральными материалами: камень, дерево. Ультра-современный лаконичный интерьер.

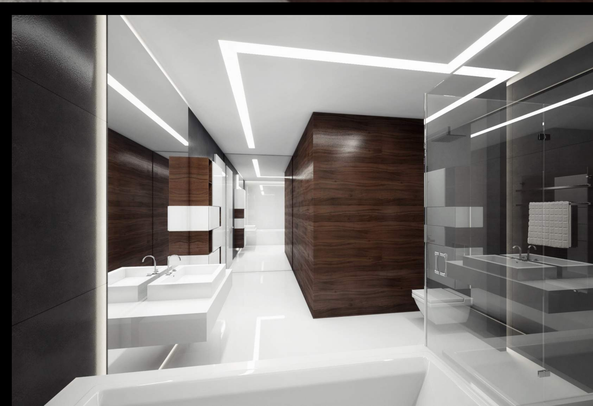

S 130 m²

Остров фантазий

Перед нами была поставлена задача выстроить легкий, светлый современный интерьер, сочетающий в себе комфорт, эстетичность и функциональность пространства. Фундамент решения поставленных задач был заложен еще на этапе планировочного решения: мы задали направление, «вектор движения», который логично прокладывает путь через все зоны квартиры засчёт интересной архитектуры стен.

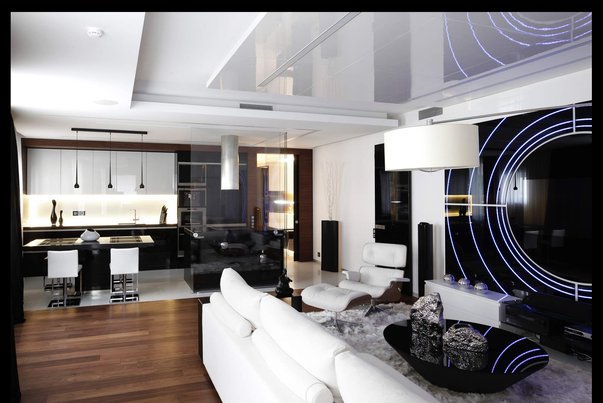

geometrixdesign

S 140 m^2

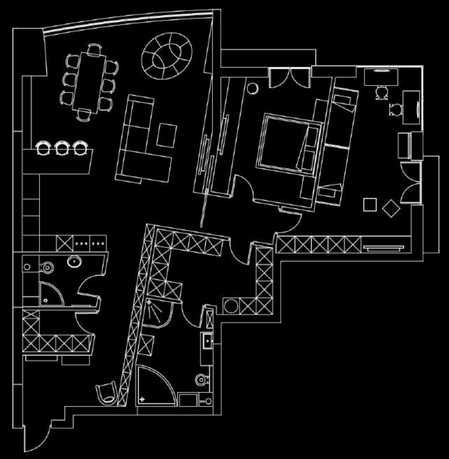

Кутузовская Ривьера I

Дом - это тепло и близкие люди. Именно об этом мы думали, создавая «домашний» дизайн интерьера. Теплые тона, дерево, камень создают уют, расслабленную атмосферу в доме. А мебель, выполненная по нашим эскизам наделяет интерьер яркой индивидуальностью.

geometrixdesign

S 440 m²

Офис РомФарм
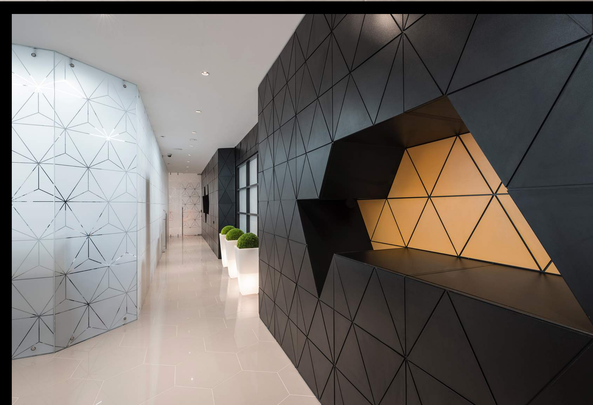
Офис прогрессивной фармацевтической компании решен в современном стиле. Основная фишка - герметичная структура интерьера и отделка: стеновые панели, стеклянные перегородки, образ стойки ресепшн, даже керамогранит на полу уложен шестигранниками.